EMERIGE

ALLÉE DU COLONEL FABIEN
NANTERRE92

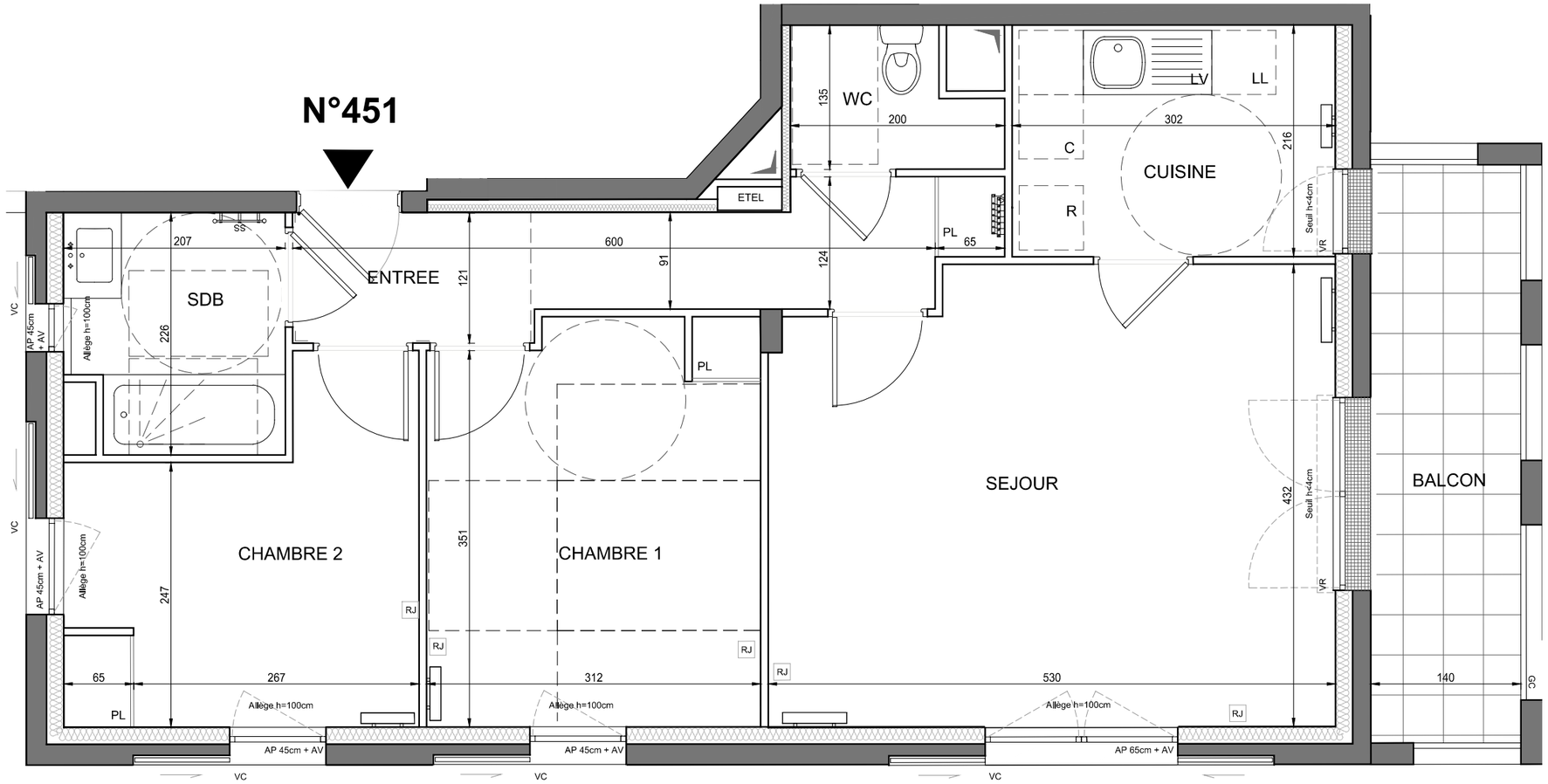

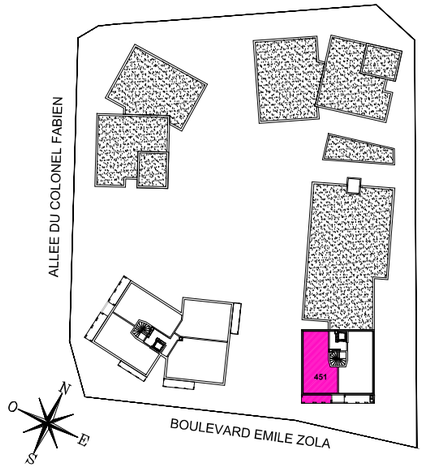

HALL 4

APPARTEMENT DE 3 PIECES
N° 451 au 5ème étage

ENTREE	7,18 m²
SEJOUR	22,10 m²
CUISINE	6,52 m²
CHAMBRE 1	11,55 m²
CHAMBRE 2	9,38 m²
SALLE DE BAINS	4,40 m²
WC	2,34 m²
SURFACE TOTALE HABITABLE	63.47 m²
BALCON	7,55 m²
SURFACE TOTALE HABITABLE ET ANNEXE	71.02 m²

LEGENDE

RJ	Prise RJ 45	SS	Sèche Serviette
AV	Allège Vitrée		Radiateur
VR	Volet Roulant	R	Réfrigerateur
VC	Volet Coulissant	LV	Lave Vaisselle
GC	Garde-corps	LL	Lave Linge
	Soffite / faux plafond	C	Cuisson
ETEL	Esp techn. elect. du lgt		Retombée de poutre
PL	Placard		
	Nourrices		

Indice A — Juillet 2019

Echelle : 0 0.5 1 2

bobled
thibaud bobled architectes urbanistes

Nota : Les surfaces des placards sont comprises dans celles des pièces où ils se situent. Des modifications sont susceptibles d'être apportées à ce plan en fonction des nécessités techniques et réglementaires de la réalisation, tant en ce qui concerne les dimensions libres que l'équipement. Les soffites, faux-plafonds, retombées, gaines techniques, canalisations, trappes de visite, descentes d'eaux pluviales, équipements électriques, ne sont pas systématiquement représentés ou le sont à titre indicatif. Les dimensions et les implantations des appareils de chauffage, lorsqu'elles sont représentées, sont indicatives et seront soumises à la conformité de l'étude thermique.